



14-01-2023 17:33:35
Protollo pratica P72647/2023

Scala originale: 1:2000
Dimensione cornice: 776.000 x 562.000 metri

Comune: (TV) CORDIGNANO
Foglio: 25

6 Particelle: 436, 438, 451, 452, 529, 530

Agenzia delle Entrate
CATASTO FABBRICATI
Ufficio provinciale di
Treviso

Dichiarazione protocollo n. TV0015870 del 02/02/2016
Planimetria di u.i.u. in Comune di **Cordignano**
Strada Del Palu' civ.

Identificativi Catastali:
Sezione: **D**
Foglio: **6**
Particella: **530**
Subalterno:

Compilata da:
Marcolin Pietro
Iscritto all'albo:
Geometri
Prov. **Treviso** N. **2396**

Scheda 1: 1000



Agenzia delle Entrate
CATASTO FABBRICATI
Ufficio provinciale di
Treviso

Dichiarazione protocollo n. TV0015870 del 02/02/2016
Planimetria di u.i.u. in Comune di **Cordignano**
Strada Del Palu' civ.

Identificativi Catastali:
Sezione: **D**
Foglio: **6**
Particella: **530**
Subalterno:

Compilata da:
Marcolin Pietro
Iscritto all'albo:
Geometri
Prov. **Treviso** N. **2396**

Scheda
Scala 1: 500

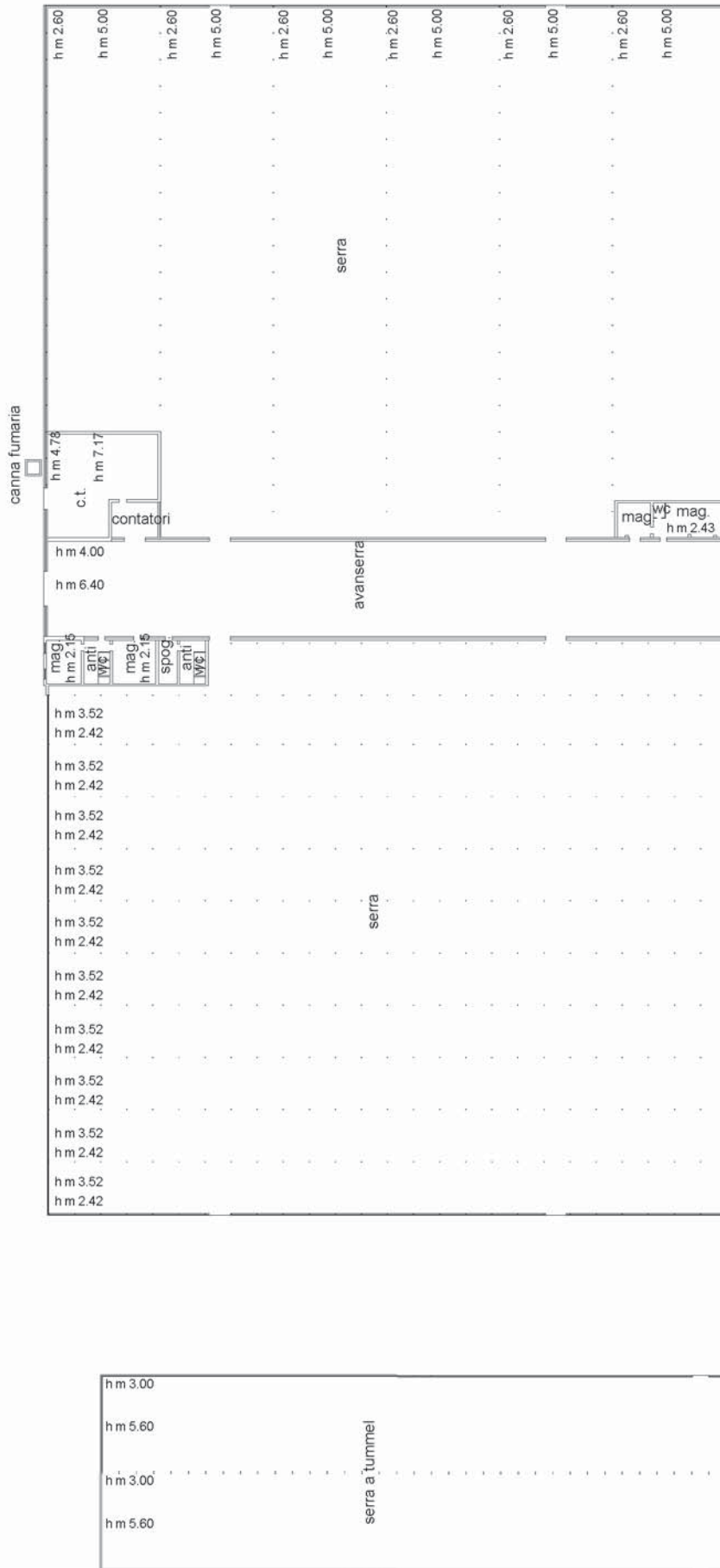

PIANTA PIANO TERRA

PIANTA PIANO TERRA

**Agenzia del Territorio
CATASTO FABBRICATI
Ufficio Provinciale di
Treviso**

Dichiarazione protocollo n. TV0288038 del 13/12/2012

Planimetria di u.i.u. in Comune di Cordignano

Strada Del Palu'

civ. 49

Identificativi Catastali:

Sezione: D

Foglio: 6

Particella: 451

Subalterno: 7

Compilata da:
Marcolin Pietro

Iscritto all'albo:
Geometri

Prov. Treviso

N. 2396

Scheda n. 1

Scala 1:500

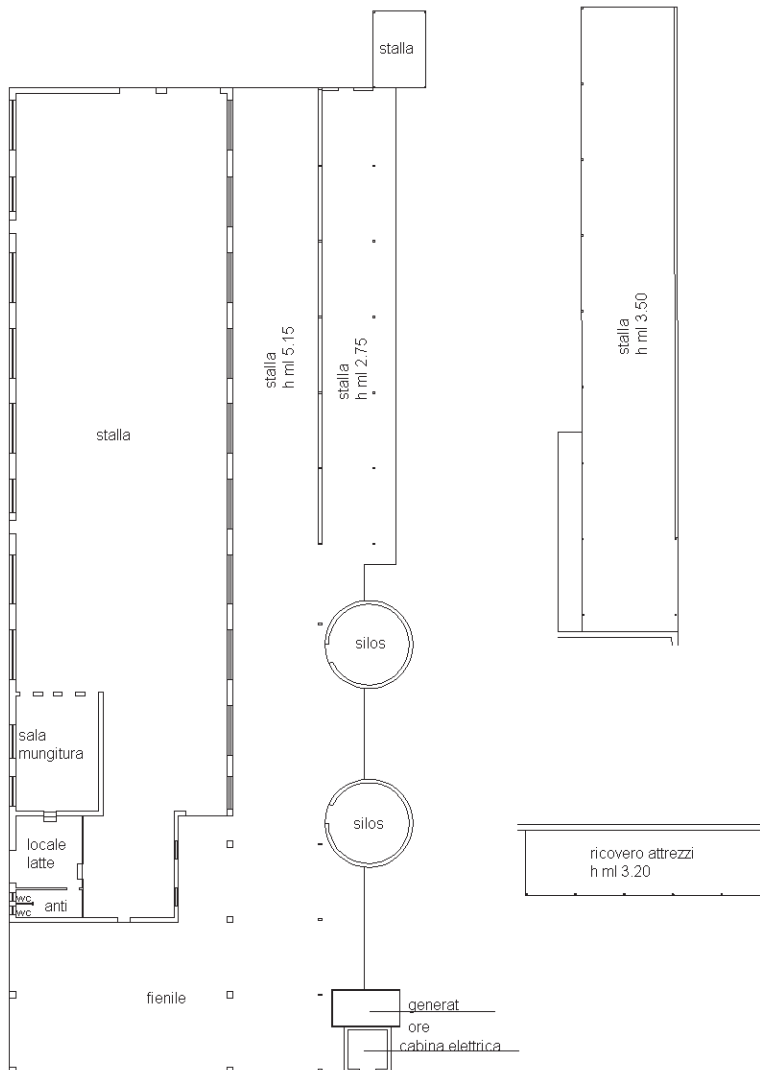
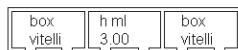
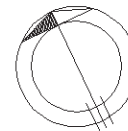
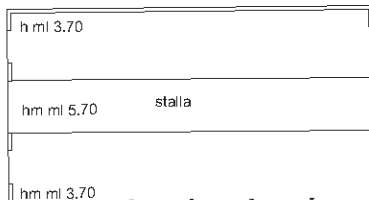

PIANTA PIANO TERRA
h ml. 4.45

Ultima planimetria in atti

**Agenzia del Territorio
CATASTO FABBRICATI
Ufficio Provinciale di
Treviso**

Dichiarazione protocollo n. TV0288038 del 13/12/2012

Planimetria di u.i.u. in Comune di Cordignano

Strada Del Palu'

civ. 49

Identificativi Catastali:

Sezione: D

Foglio: 6

Particella: 451

Subalterno: 6

Compilata da:

Marcolin Pietro

Iscritto all'albo:

Geometri

Prov. Treviso

N. 2396

Scheda n. 1

Scala 1:200

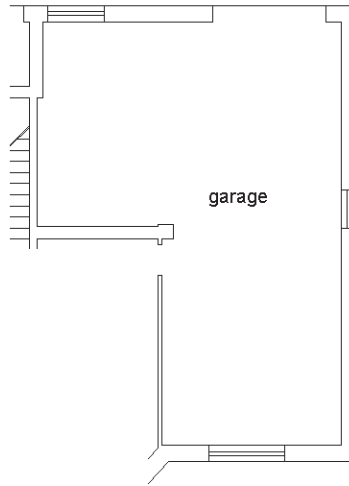
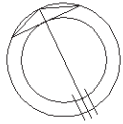

PIANTA PIANO TERRA

h ml. 2.80

Catasto dei Fabbricati - Situazione al 16/11/2023 - Comune di CORDIGNANO(C992) - < Sez. urbana D - Foglio 6 - Particella 451 - Subalterno 6 >
STRADA DEL PALU' n. 49 Piano T

Ultima planimetria in atti

Data: 16/11/2023 - n. T399690 - Richiedente: M

Totale schede: 1 - Formato di acquisizione: A4(210x297) - Formato stampa richiesto: A4(210x297)

**Agenzia del Territorio
CATASTO FABBRICATI
Ufficio Provinciale di
Treviso**

Dichiarazione protocollo n. TV0288038 del 13/12/2012

Planimetria di u.i.u. in Comune di Cordignano

Strada Del Palu'

civ. 49

Identificativi Catastali:

Sezione: D
Foglio: 6
Particella: 451
Subalterno: 4

Compilata da:
Marcolin Pietro

Iscritto all'albo:
Geometri

Prov. Treviso

N. 2396

Scheda n. 1

Scala 1:200

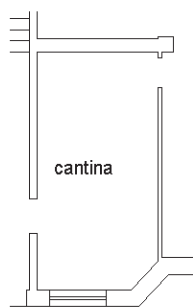
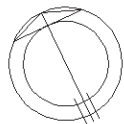

PIANTA PIANO TERRA

h ml. 2.80

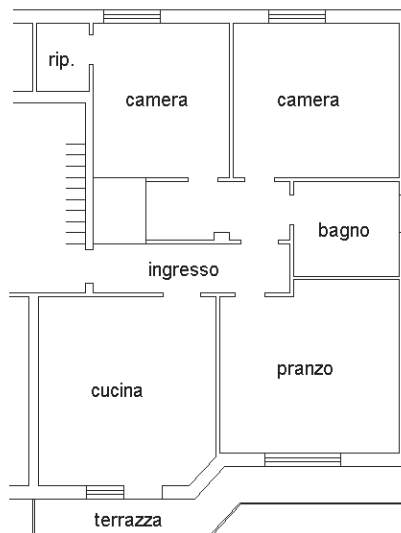

PIANTA PIANO PRIMO

h ml. 2.80

Ultima planimetria in atti

**Agenzia del Territorio
CATASTO FABBRICATI
Ufficio Provinciale di
Treviso**

Dichiarazione protocollo n. TV0288038 del 13/12/2012

Planimetria di u.i.u. in Comune di Cordignano

Strada Del Palu'

civ. 49

Identificativi Catastali:

Sezione: D

Foglio: 6

Particella: 451

Subalterno: 5

Compilata da:
Marcolin Pietro

Iscritto all'albo:
Geometri

Prov. Treviso

N. 2396

Scheda n. 1

Scala 1:200

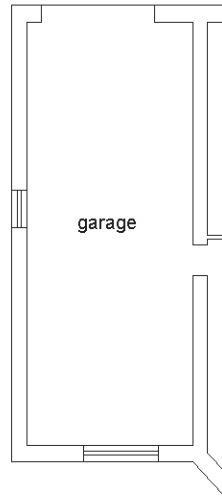
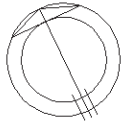

PIANTA PIANO TERRA

h ml. 2.80

Catasto dei Fabbricati - Situazione al 16/11/2023 - Comune di CORDIGNANO(C992) - < Sez. urbana D - Foglio 6 - Particella 451 - Subalterno 5 >
STRADA DEL PALU' n. 49 Piano T

Ultima planimetria in atti

**Agenzia del Territorio
CATASTO FABBRICATI
Ufficio Provinciale di
Treviso**

Dichiarazione protocollo n. TV0288038 del 13/12/2012

Planimetria di u.i.u. in Comune di Cordignano

Strada Del Palu'

civ. 49

Identificativi Catastali:

Sezione: D
Foglio: 6
Particella: 451
Subalterno: 3

Compilata da:
Marcolin Pietro

Iscritto all'albo:
Geometri

Prov. Treviso

N. 2396

Scheda n. 1

Scala 1:200

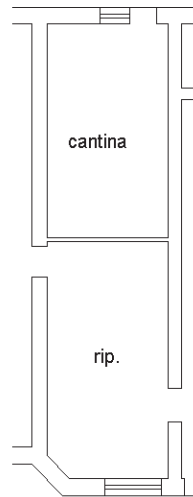
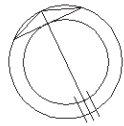

PIANTA PIANO TERRA

h ml. 2.80

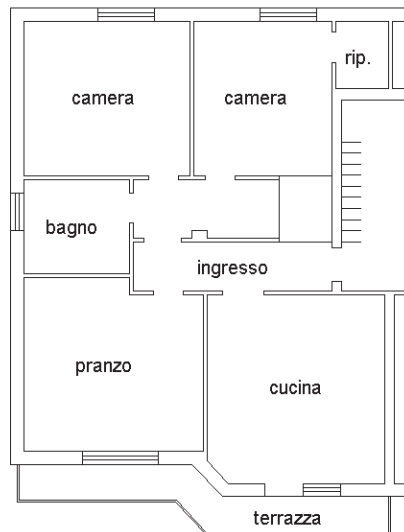

PIANTA PIANO PRIMO

h ml. 2.80

Ultima planimetria in atti

ACCERTAMENTO DELLA PROPRIETÀ IMMOBILIARE URBANA ELENCO DEI SUBALTERNI ASSEGNATI

Comune CORDIGNANO	Sezione D	Foglio 6	Particella 451	Tipo mappale 276063	del: 27/11/2012
----------------------	--------------	-------------	-------------------	------------------------	--------------------

Sub	UBICAZIONE via/piazza	n.civ	Piani	Scala	Int	DESCRIZIONE
1	strada del palu'	49	T			BENE COMUNE NON CENSIBILE (AREA SCOPERTA DI MQ 9960) COMUNE AI SUB 2-3-4-5-6-7.
2	strada del palu'	49	T-1			BENE COMUNE NON CENSIBILE (ATRIO E VANO SCALA) COMUNE AI SUB 3-4-5-6.
3	strada del palu'	49	T-1			ABITAZIONE DI TIPO ECONOMICO
4	strada del palu'	49	T-1			ABITAZIONE DI TIPO ECONOMICO
5	strada del palu'	49	T			AUTORIMESSA
6	strada del palu'	49	T			AUTORIMESSA
7	strada del palu'	49	T			STALLA

ELABORATO PLANIMETRICO	Compilato da: Marcolin Pietro	Iscritto all'albo: Geometri	Prov. Treviso	N. 2396
Comune di Cordignano	Sezione: D	Foglio: 6	Particella: 451	Protocollo n. TV0288038 del 13/12/2012
Dimostrazione grafica dei subalterni				
mapp. n.ro 496				
Tipo Mappale n. 276063 del 27/11/2012 Scala 1 : 500				

mapp. n.ro 496

PIANO TERRA



mapp. n.ro 496

mapp. n.ro 496

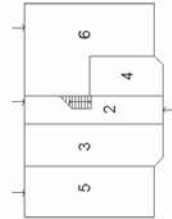

PIANO PRIMO